

NS Data Recovery

www.nsdatarecovery.com

México

Para asegurar una máxima recuperación, le solicitamos nos llene de manera detallada los siguientes puntos.

“Nosotros lo hacemos posible”

Tipos de Servicios	
Marque el tipo de servicio	
<input type="checkbox"/>	Servicio Estándar 5 a 7 días hábiles
<input type="checkbox"/>	Servicio Prioritario de 24 a 72 Hrs
<input type="checkbox"/>	Servicio en fin de semana 48 hrs
<input type="checkbox"/>	Servicio Económico Home Users / Estudiantes 10 a 12 días
Revisión y diagnostico estándar 24 a 72 hrs Revisión servicio prioritario 4 horas	
Encriptacion	
Seleccione tipo de encriptacion	
<input type="checkbox"/>	McAfee
<input type="checkbox"/>	Safe Guard
<input type="checkbox"/>	Check Point
<input type="checkbox"/>	BitLocker
<input type="checkbox"/>	Otro (especifique nombre)
<p>Para cualquier desencriptacion se requieren las llaves, token o contraseñas específicas así como los safe boot disk</p>	

Drive / Media

<input type="checkbox"/> Seagate	<input type="checkbox"/> Samsung	No. Serie	
<input type="checkbox"/> Western Digital	<input type="checkbox"/> Compaq	Sistema Operativo: Windows Netware Mac os Unix Linux Otro _____	
<input type="checkbox"/> Toshiba	<input type="checkbox"/> Otro		
<input type="checkbox"/> Hitachi / IBM		Capacidad: MB • GB • TB	
<input type="checkbox"/> Maxtor		Su disco esta dividido en particiones?: SI • NO cuantas? _____	
<input type="checkbox"/> Fujitsu			

Tipo de Conexión

<input type="checkbox"/> IDE	<input type="checkbox"/> SCSI	<input type="checkbox"/> SSD	Memorias: SD USB CFS Otro:	
<input type="checkbox"/> SATA	<input type="checkbox"/> SAS	<input type="checkbox"/> Lacie	<input type="checkbox"/> Raid 0	<input type="checkbox"/> Raid 5
<input type="checkbox"/> ZIFF	<input type="checkbox"/> USB	<input type="checkbox"/> iOmega	<input type="checkbox"/> Raid 0+1/ 10	<input type="checkbox"/> Raid 0+5 / 50
			<input type="checkbox"/> Raid 1	<input type="checkbox"/> Raid 6

Descripción del Daño, o Falla

Que intentos de recuperación trato de efectuar en el disco? (Utilería o Software de Recuperación):
Archivos, Carpetas, Directorio mas importantes a recuperar, (Tipo de aplicaciones):

Información del Contacto:

Nombre:	Compañía:
Dirección:	Ciudad:
Estado:	C.P:
Teléfono:	Numero de Fax:
Tel-Móvil:	E-Email :

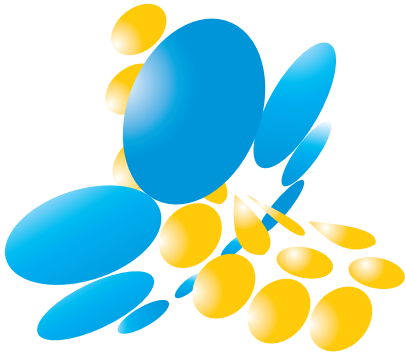

NS DataRecovery

www.nsdatarecovery.com

México

- Utilice los servicios de envío de paquetería especializada DHL, FEDEX, UPS, ESTAFETA de preferencia
- Meta su disco duro en una bolsa antiestático y asegure el disco duro con material contra impacto tales como burbujas, polietileno, meta su unidad de disco en una caja donde el disco no tenga movimiento.
- No incluya cables ni manuales, o software a menos que uno de nuestros representantes se lo indique
Por favor ponga los siguientes datos en el paquete como se indica a continuación

NS DataRecovery

www.nsdatarecovery.com

México

Av, Mexico 2516 int 203

Col Ladrón de Guevara

Guadalajara Jal. Mexico

C.P 44600

Tel (33) 3560-8593 / 39445787

01-800-112-4817

Servicio Estándar
5 a 7 días hábiles

Servicio Prioritario
de 24 a 72 Hrs